Nordic og Internasjonal hundeutstilling i Jyväskylä, Finland.

Dato: 12.11.2018.

Heldigvis rakk vi utstillingen i Finland. Det var ingen selvfølge! Etter å ha rotet rundt i Stockholm i over 2 timer med omkjøringer, bilulykker og dårlig skilting. Så fant vi fergen 25 minutter før avgang. Overfarten gikk fint og hundene luftet seg på dekket flere ganger før kvelden.

Vi hadde valgt å bo på Scandic hotell i Jyväskylä sentrum. Det var ca 8-10 minutter å gå til utstillingshallen. Veldig greit hotell som hadde lagt godt til rette for å ha med hund. Tyggeben, godbiter og hundeposer lå fremme i resepsjonen og det var bare å forsyne seg.

Søgneheden's Mc Steamy «Tassimo» og Idyllium's Superstar «Luna» for dommer Marie Thorpe som hadde 68 langhårs Chihuahua å dømme.

Veldig godt at vi rakk frem til utstillingen for det ble en fantastisk dag. Første dag var med Nordic Cert og Tassimo og Luna fikk hvert sitt.

Å bli BIR og BIM på en så stor utstilling er ganske utrolig og da måtte vi i ringen begge to.

Kennel Basika, Lyngheiveien 22, 4824 Bjorbekk. Mobil 40 600 978.
Hjemmeside: www.barney.no

Lykkelige vinnere med rosettene sammen med dommer Marie Thorpe.

Tassimo er da norsk, svensk og finsk champion. I tillegg har Tassimo 2 franske certifikat, hvor det ene er klubb certifikat.

Luna har certifikat i Finland, Sverige og Norge, men mangler ett cert i Norge nå etter fylte 2 år. Da blir hun champion i alle disse tre landene.

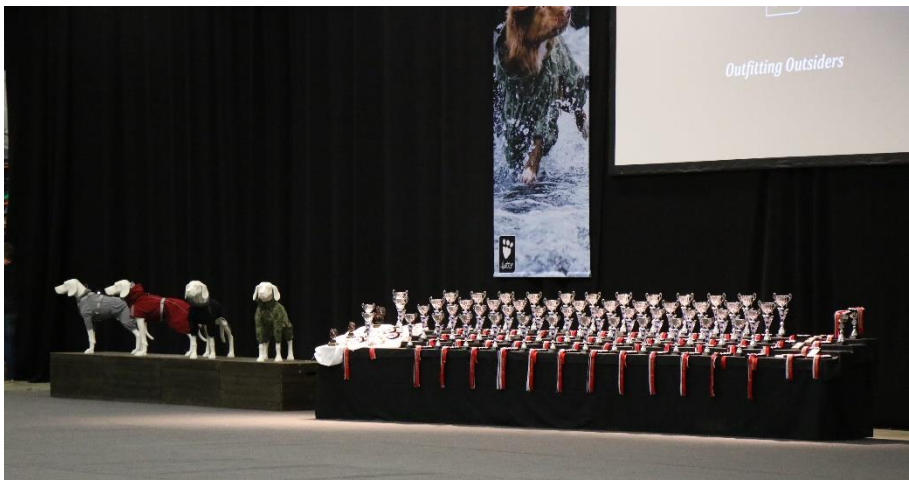

Finaleringen var meget flott og vi fikk vist frem Tassimo men ble ikke plukket ut til plassering.

Men uansett en flott dag og vi fikk sett mange flotte hunder og var innom dalmatiner ringen hvor Arne Foss dømte.

Bilde: Luna med finsk cert og Nordic cert.

Kennel Basika, Lyngheiveien 22, 4824 Bjorbekk. Mobil 40 600 978.
Hjemmeside: www.barney.no

Dag to hadde lokal dommer med finske Tiina Taulos.

Først i ringen var Idyllium's You're Dynamite «Honda». Han showet rundt og gikk veldig bra. Veldig moro å bli BIR valp.

Tassimo og Luna fikk Excellent men ble ikke plassert eller fikk CK. Så da kunne vi pakke sammen og gjøre nytt forsøk på å rekke ferge. Det er 3 timer og 15 minutter på GPS, å kjøre til Helsingfors. Vi kjørte fra hallen klokken 14.00 og fergen skulle gå klokken 17.30. Så vi hadde ett lite behov for å trykke på gasspedalen sørover igjen. Heldigvis fant vi frem uten de store problemene og fikk bli med til Stockholm igjen.

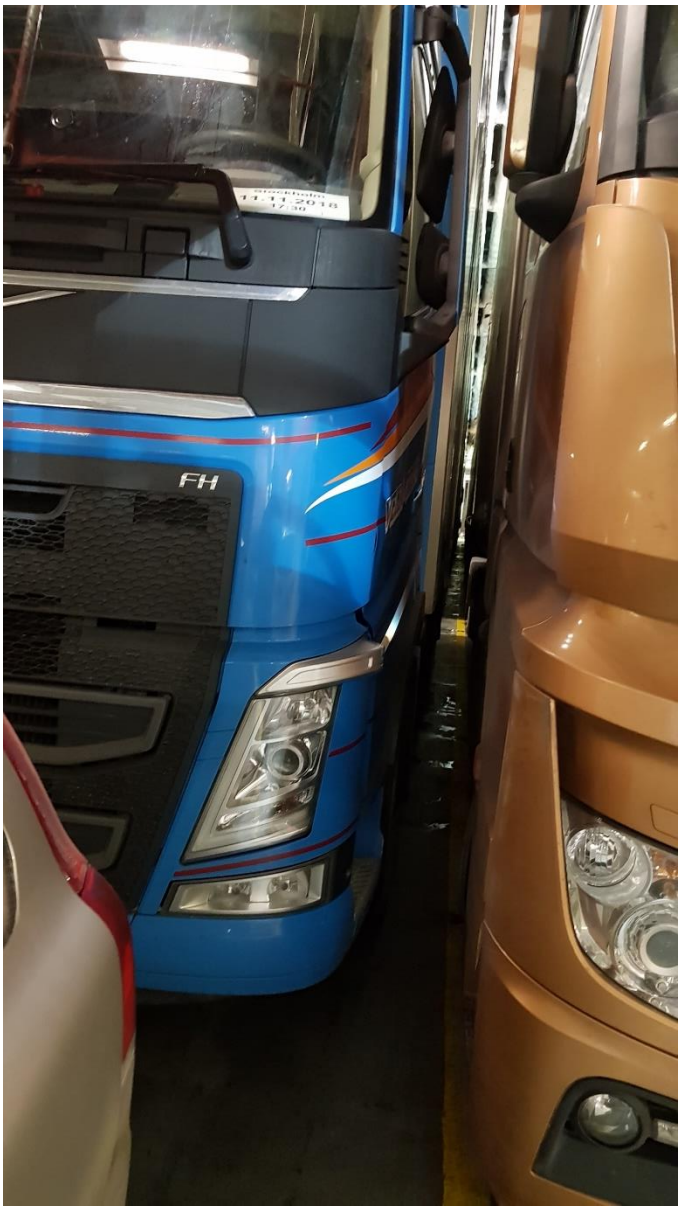

Litt bedre plass for personbiler enn hva trailerne må finne seg i når de stuer om bord. Ellers var fergen veldig grei og enkel å ha med hund. God mat og flere steder med underholdning. Men hundehelger er slitsomme for både tobente og firbente, så det ble tidlig kveld på alle reisende.

Men en herlig tur og kanskje blir det ny overfart i 2019. Sommerens utstillingssesong er så vidt kommet i gang med sin planlegging.

Kennel Basika, Lyngheiveien 22, 4824 Bjorbekk. Mobil 40 600 978.
Hjemmeside: www.barney.no